

1- CASCINA PAGANA

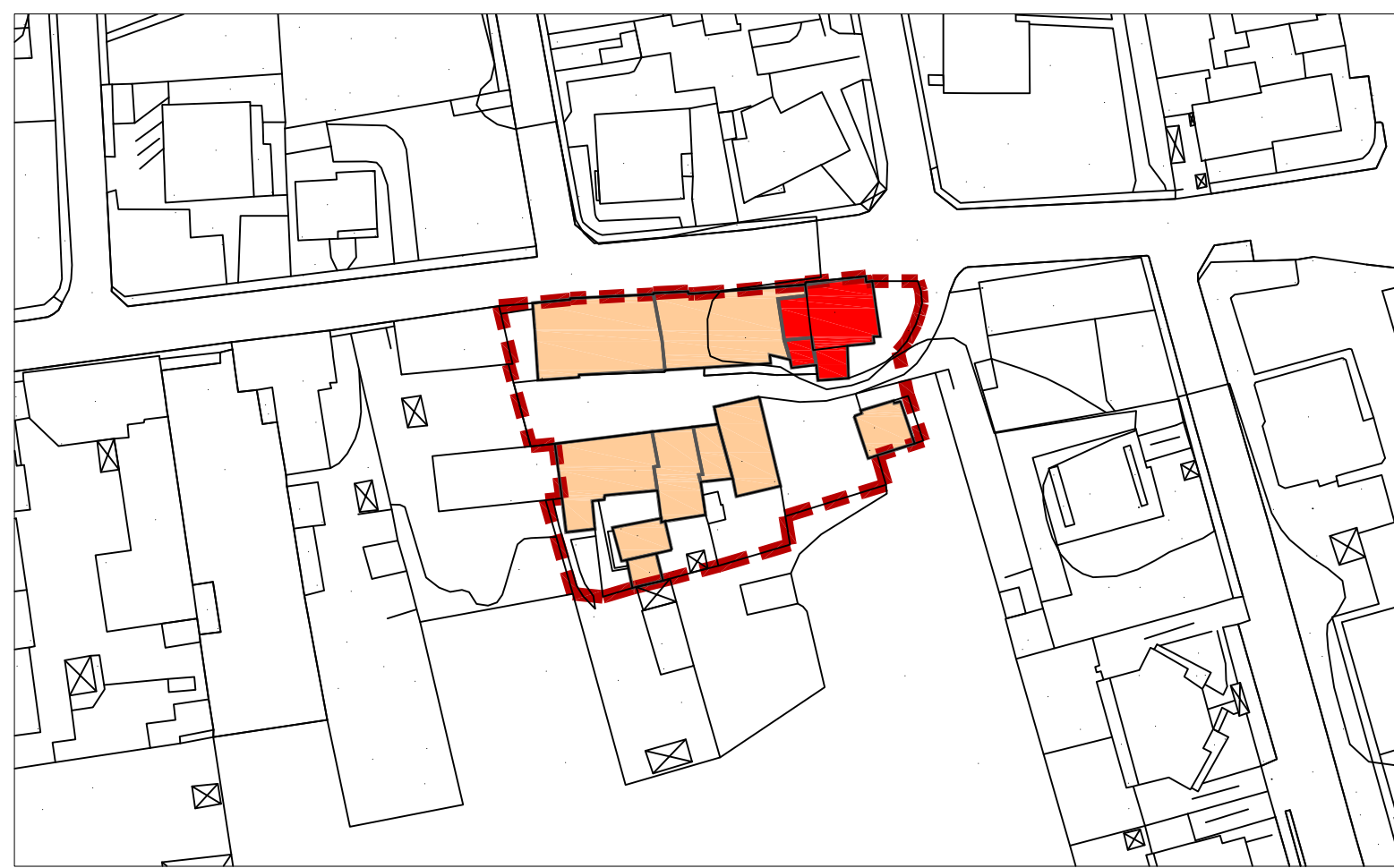

2 - CASCINA DI VIA GERENZANO



3 - CASCINA PRANDONA

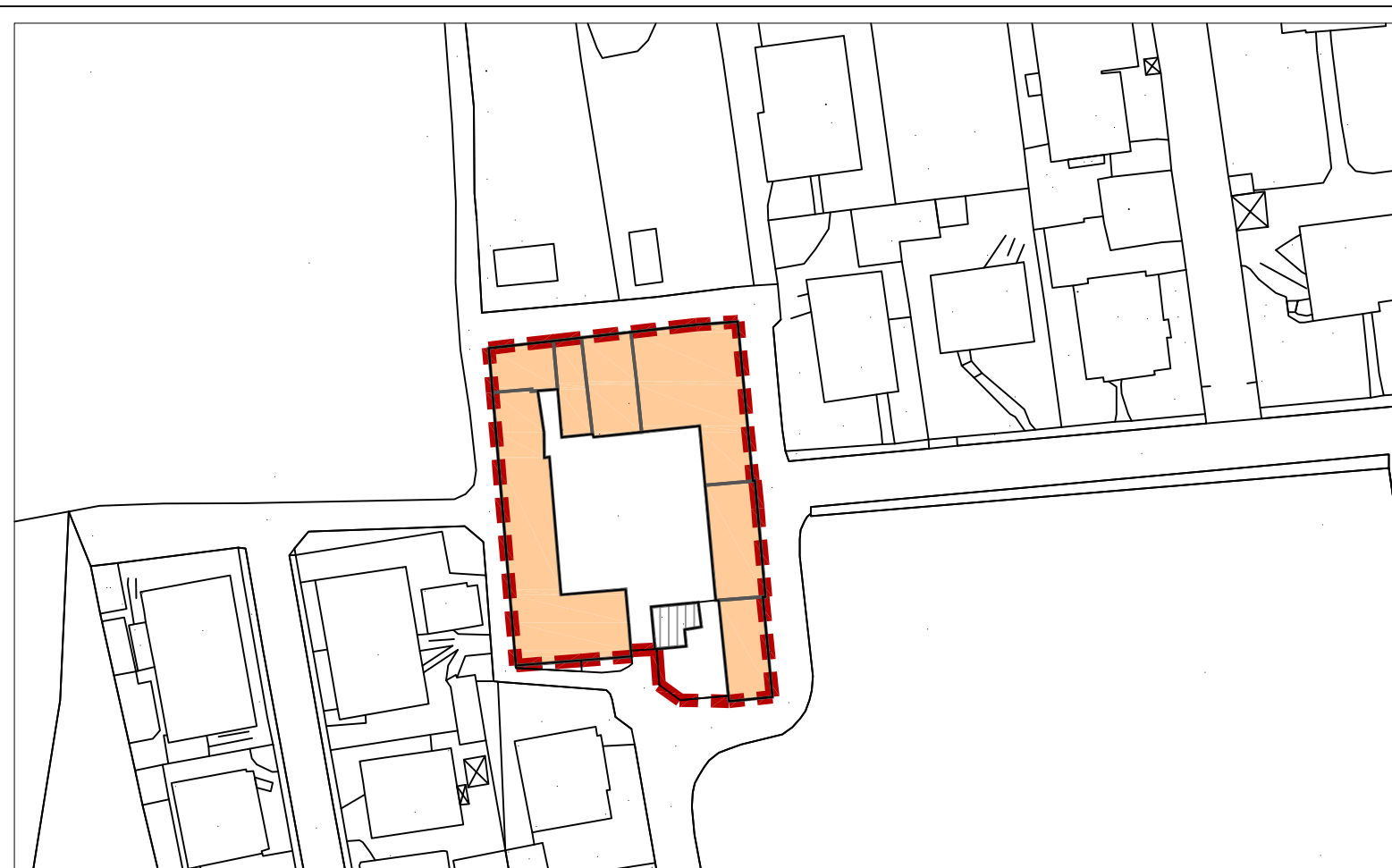

4- CASCINA SAN GIUSEPPE

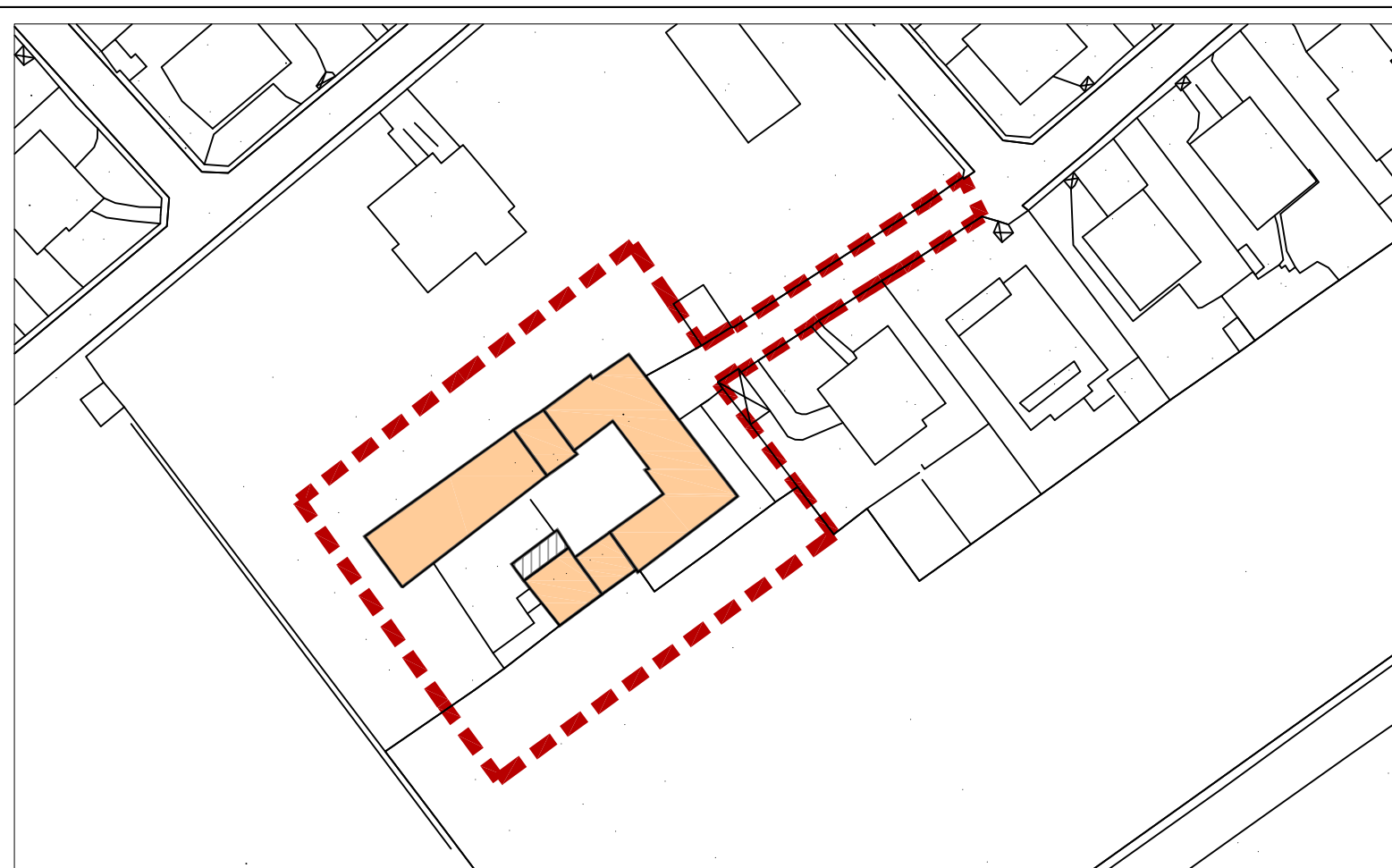

5 - RESCALDA

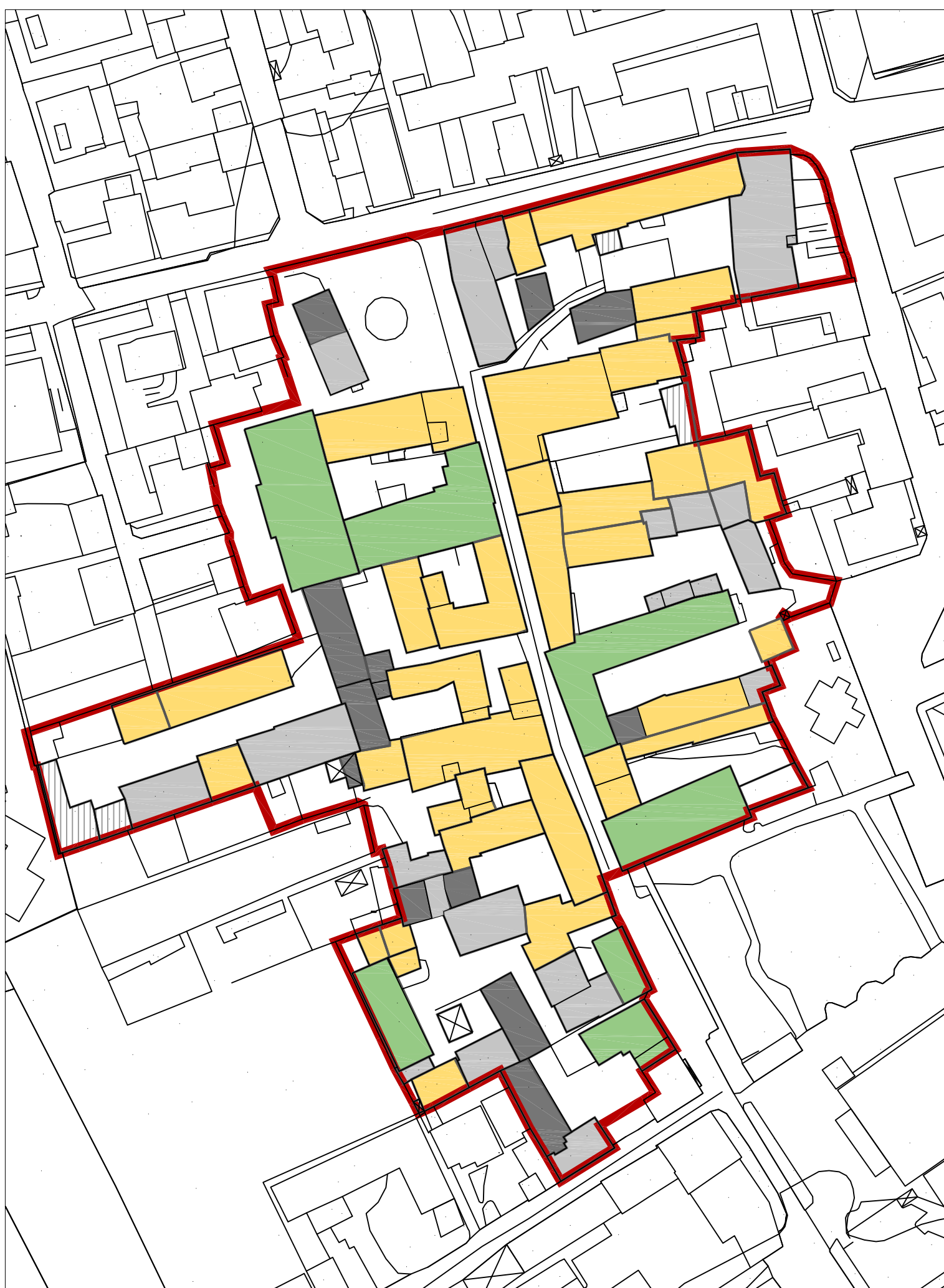

6- RAVELLO

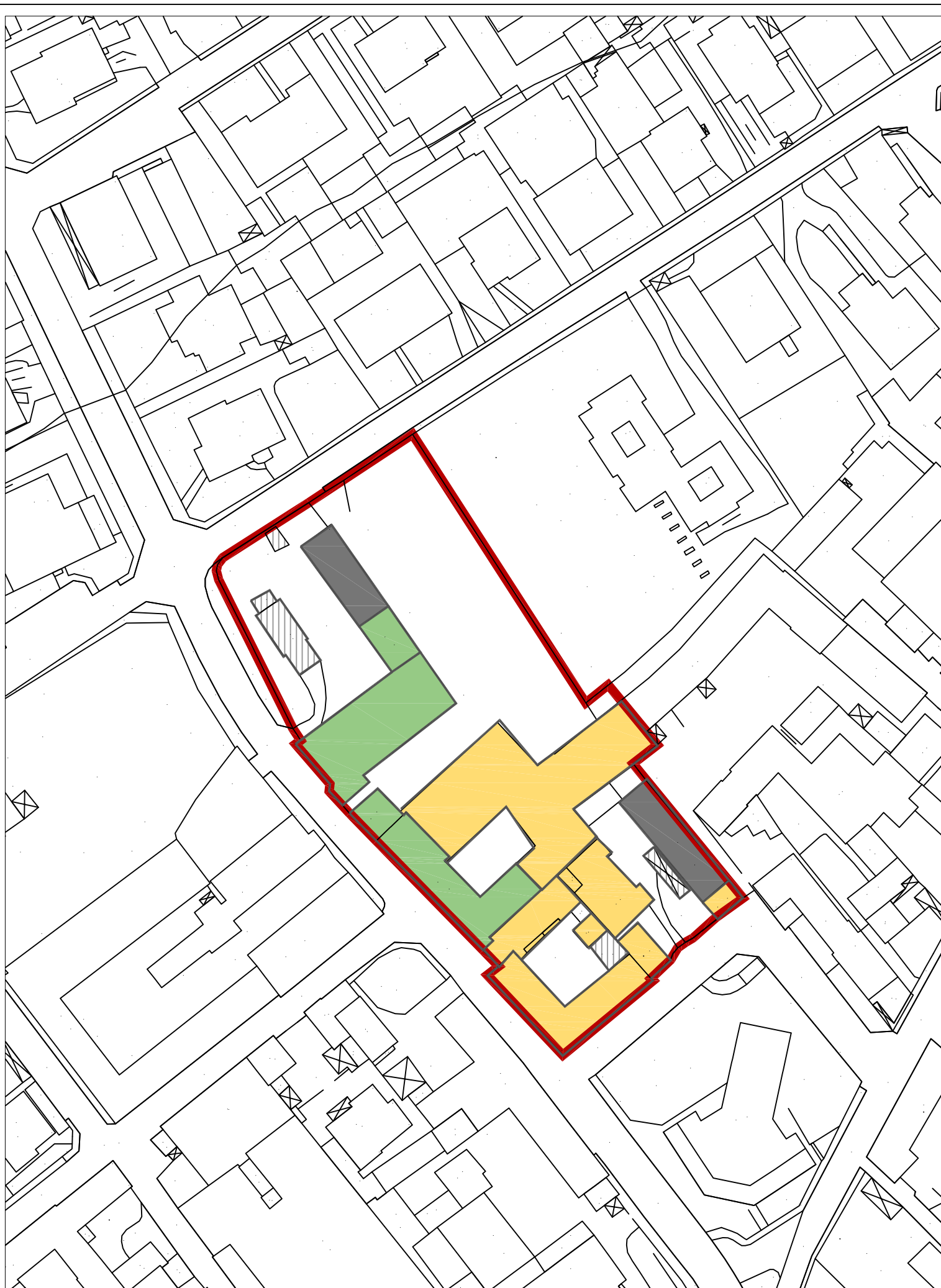

7 - RESCALDINA

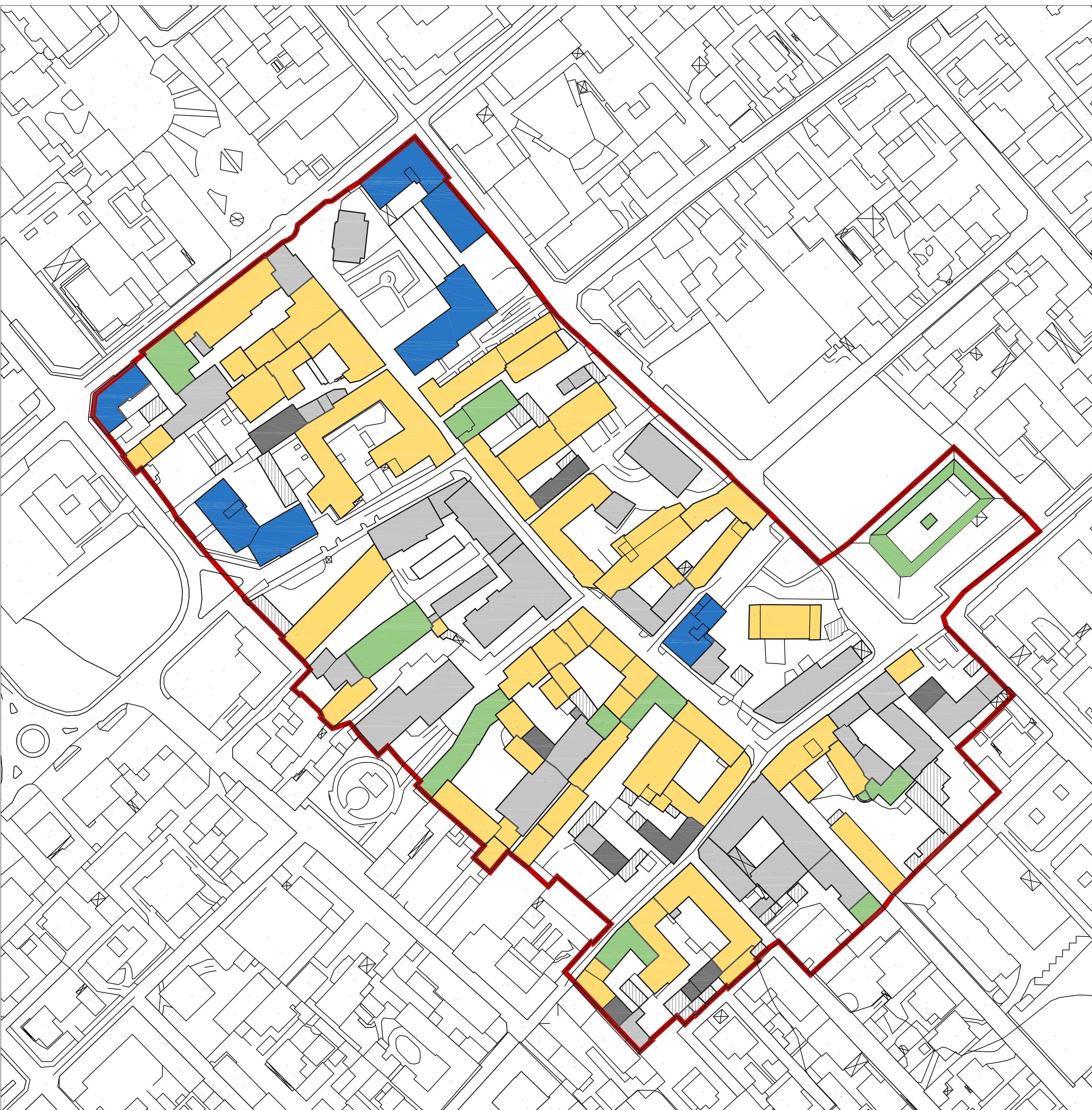

LEGENDA

- ZONA A NUCLEI ANTICHI
- RESTAURO
- RISANAMENTO CONSERVATIVO
- RISTRUTTURAZIONE PARZIALE
- RISTRUTTURAZIONE EDILIZIA
- DEMOLIZIONE CON RICOSTRUZIONE
- RECUPERO E RIUSO DI EDIFICI RURALI
- SUPERFETAZIONI
- ZONA A1 ISOLATI DI FORMAZIONE STORICA DI IMPRONTA RURALE

QUADRO D'INSIEME



COMUNE DI RESCALDINA
Provincia di Milano

Piano di Governo del Territorio
(ai sensi della Legge Regionale per il Governo del Territorio del 11/03/2005 n°12)

PIANO DELLE REGOLE

oggetto: **MODALITA' DI INTERVENTO NELLE ZONE A - A1**
MODIFICATA A SEGUITO DELLE CONTRODEDUZIONI

COMUNE DI RESCALDINA

Sindaco: Paolo Magistrali	Assessore al Governo del Territorio Bernardo Casati	Segretario Comunale: Criserà Giuseppe Massimo
------------------------------	--	--

Autorità Procedente: Comune di Rescaldina Domenico Laganà	Autorità Competente: Francesco di Geronimo
--	---

Progettisti incaricati: Massimo Giuliani	Valutazione Ambientale Strategica StudioTecnico Castelli s.a.s
---	---

Scala: 1:1.000	Data: Marzo 2012	Tavola: C.2
-------------------	---------------------	-----------------------