

COMUNE DI  
LEGNANO  
( Prov. di Milano )

COMUNE DI CERRO MAGGIORE  
( Prov. di Milano )

COMUNE DI  
CERRO MAGGIORE  
( Prov. di Milano )

- LEGENDA**
- AREE RESIDENZIALI**
- ZONE A - NUCLEI DI ANTICA FORMAZIONE
  - ZONE A1 - ISOLATI DI FORMAZIONE STORICA DI IMPRONTA RURALE
  - ELEMENTI STORICO - ARCHITETTONICI
  - ZONE B1 - LOTTI EDIFICATI CON CARATTERIZZAZIONE STORICO-ARCHITETTONICA O AMBIENTALE
  - ZONE B2 - RESIDENZIALE ESISTENTE E DI COMPLETAMENTO
- AREA A RISCHIO ARCHEOLOGICO  
--- FILARI DI ALBERATURE MONUMENTALI
- AREE PRODUTTIVE**
- ZONE D1 - PRODUTTIVE DI COMPLETAMENTO
  - ZONE D2 - TERZIARIO DI COMPLETAMENTO
  - ZONE INDUSTRIALI ESISTENTI DA RIQUALIFICARE
  - INSEDIAMENTI INDUSTRIALI DI POSSIBILE RICONVERSIONE FUNZIONALE
- PIANI ATTUATIVI DEL PRECEDENTE P.R.G.**
- PIANI ATTUATIVI IN CORSO O GIÀ ATTUATI
  - PIANO ATTUATIVO RESIDENZIALE - (PA 5)
  - PIANO ATTUATIVO COMMERCIALE - (PA 17)
- AREE AGRICOLE E BOSCADE**
- ZONE E - AGRICOLE
  - ZONE E1 - PLUS BOSCO DEL RUGARETO
  - ZONE E2 - AREE BOSCADE
  - ZONA E3 - SOTTOPOSTA AD ATTIVITÀ DI CAVA
  - ZONA E4 - ACCORDO DI PROGRAMMA PER IL RECUPERO DEL POLO BARAGGIA
- DISTRIBUTORE DI CARBURANTE
- INFRASTRUTTURE ESISTENTI**
- VIABILITÀ ESISTENTE
- AREE DISCIPLINATE NEL DOCUMENTO DI PIANO O NEL PIANO DEI SERVIZI**
- AREE DI TRASFORMAZIONE
  - AREE A SERVIZI
- INFRASTRUTTURE DI PROGETTO**
- VIABILITÀ DI PROGETTO
  - SCHEMA DI PERCORSO CICLOPEDONALE DI COLLEGAMENTO ALL'AREA VERDE
- VINCOLI IGIENICO SANITARI**
- POZZO IDROPOTABILE
  - FASCE DI RISPETTO POZZI IDROPOTABILI
  - RISPETTO ASSOLUTO
  - FASCIA DI RISPETTO DEPURATORE
  - AREA DI RISPETTO CIMITERIALE
- VINCOLI INFRASTRUTTURALI**
- ELETTRODOTTI
  - TRALICCI ELETTRODOTTO
  - FASCE DI RISPETTO DI PRIMA APPROSSIMAZIONE ELETTRODOTTI
  - FASCE DI RISPETTO STRADALE
  - FASCIA DI RISPETTO FERROVIA
- PERIMETRO CENTRO ABITATO**
- DELIMITAZIONE INIZIO CENTRO ABITATO 2004
  - DELIMITAZIONE FINE CENTRO ABITATO 2004
  - PERIMETRO CENTRO EDIFICATO
  - CONFINE COMUNALE

**COMUNE DI RESCALDINA**  
Provincia di Milano

**Piano di Governo del Territorio**  
(ai sensi della Legge Regionale per il Governo del Territorio del 11/03/2005 n°12)

**PIANO DELLE REGOLE**

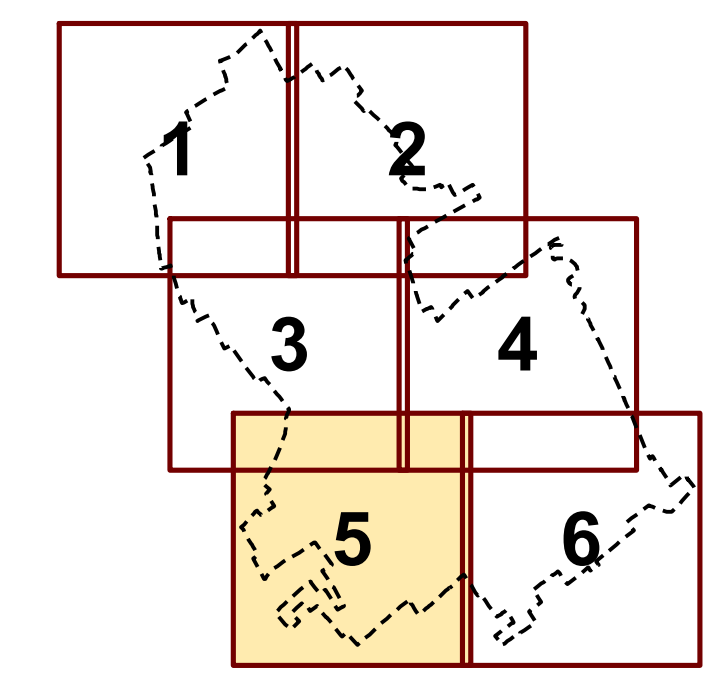

oggetto: **AZZONAMENTO**  
MODIFICATA A SEGUITO DELLE CONTRODEDUZIONI

COMUNE DI RESCALDINA		
Sindaco: Paolo Magistrali	Assessore al Governo del Territorio Bernardo Casati	Segretario Comunale: Criserà Giuseppe Massimo
Autorità Procedente: Comune di Rescaldina Domenico Laganà		Autorità Competente: Francesco di Geronimo
Progettisti incaricati: Massimo Giuliani		Valutazione Ambientale Strategica StudioTecnico Castelli s.a.s