

COMUNE DI GERENZANO  
(Prov. di Varese)

COMUNE DI GERENZANO  
(Prov. di Varese)

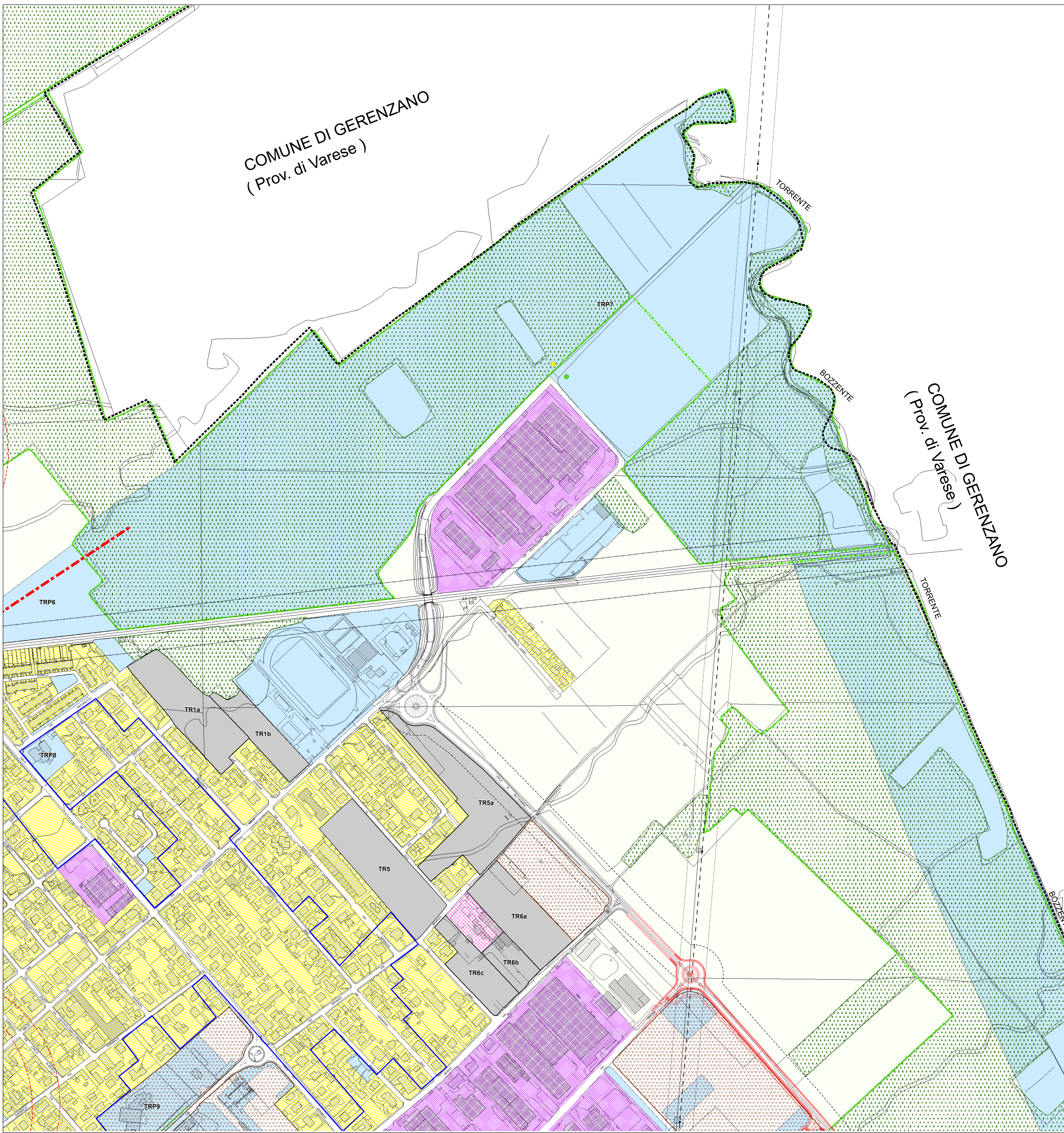

**LEGENDA**

**AREE RESIDENZIALI**

- ZONE A - NUCLEI DI ANTICA FORMAZIONE
- ZONE A1 - ISOLATI DI FORMAZIONE STORICA DI IMPRONTA RURALE
- ELEMENTI STORICO - ARCHITETTONICI
- ZONE B1 - LOTTI EDIFICATI CON CARATTERIZZAZIONE STORICO-ARCHITETTONICA O AMBIENTALE
- ZONE B2 - RESIDENZIALE ESISTENTE E DI COMPLETAMENTO

AREA A RISCHIO ARCHEOLOGICO  
FILARI DI ALBERATURE MONUMENTALI

**AREE PRODUTTIVE**

- ZONE D1 - PRODUTTIVE DI COMPLETAMENTO
- ZONE D2 - TERZIARIO DI COMPLETAMENTO
- ZONE INDUSTRIALI ESISTENTI DA RIQUALIFICARE
- INSEDIAMENTI INDUSTRIALI DI POSSIBILE RICONVERSIONE FUNZIONALE

**PIANI ATTUATIVI DEL PRECEDENTE P.R.G.**

- PIANI ATTUATIVI IN CORSO O GIÀ ATTUATI
- PIANO ATTUATIVO RESIDENZIALE - (PA 5)
- PIANO ATTUATIVO COMMERCIALE - (PA 17)

**AREE AGRICOLE E BOSCHIVE**

- ZONE E - AGRICOLE
- ZONE E1 - PLIS BOSCO DEL RUGARETO
- ZONE E2 - AREE BOSCHIVE
- ZONE E3 - SOTTOPOSTA AD ATTIVITÀ DI CAVA
- ZONE E4 - ACCORDO DI PROGRAMMA PER IL RECUPERO DEL POLO BARAGGIA

**DISTRIBUTORE DI CARBURANTE**

**INFRASTRUTTURE ESISTENTI**

- VIABILITÀ ESISTENTE

**AREE DISCIPLINATE NEL DOCUMENTO DI PIANO O NEL PIANO DEI SERVIZI**

- AREE DI TRASFORMAZIONE
- AREE A SERVIZI

**INFRASTRUTTURE DI PROGETTO**

- VIABILITÀ DI PROGETTO
- SCHEMA DI PERCORSO CICLOPEDONALE DI COLLEGAMENTO ALL'AREA VERDE

**VINCOLI IGIENICO SANITARI**

- POZZO IDROPOTABILE
- FASCE DI RISPETTO POZZI IDROPOTABILI
- RISPETTO ASSOLUTO
- FASCIA DI RISPETTO DEPURATORE
- AREA DI RISPETTO CIMITERIALE

**VINCOLI INFRASTRUTTURALI**

- ELETTRODOTTI
- TRALICCI ELETTRODOTTO
- FASCE DI RISPETTO DI PRIMA APPROSSIMAZIONE ELETTRODOTTI
- FASCE DI RISPETTO STRADALE
- FASCIA DI RISPETTO FERROVIA

**PERIMETRO CENTRO ABITATO**

- DELIMITAZIONE INIZIO CENTRO ABITATO 2004
- DELIMITAZIONE FINE CENTRO ABITATO 2004
- PERIMETRO CENTRO EDIFICATO
- CONFINE COMUNALE

 **COMUNE DI RESCALDINA**  
Provincia di Milano

**Piano di Governo del Territorio**  
(ai sensi della Legge Regionale per il Governo del Territorio del 11/03/2005 n°12)

**PIANO DELLE REGOLE**

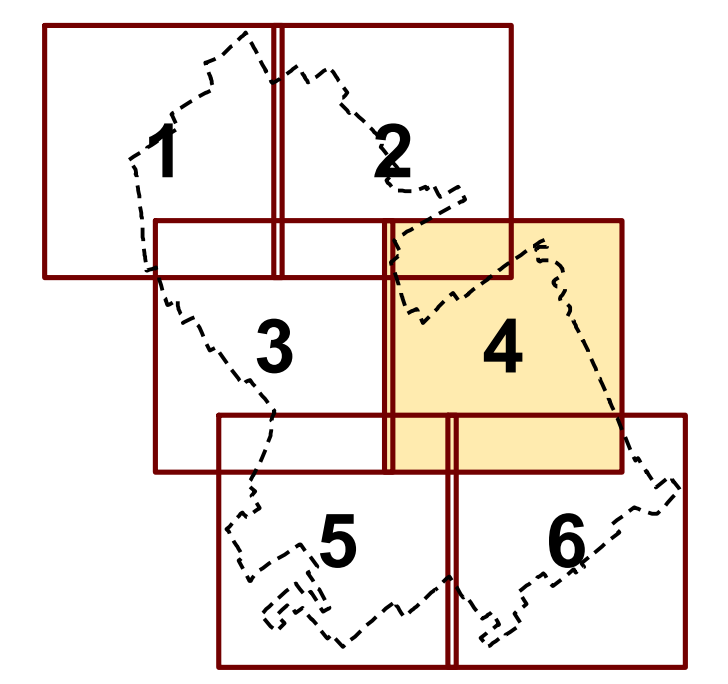

oggetto: **AZZONAMENTO**  
MODIFICATA A SEGUITO DELLE CONTRODEDUZIONI

<b>COMUNE DI RESCALDINA</b>		
Sindaco: Paolo Magistrali	Assessore al Governo del Territorio Bernardo Casati	Segretario Comunale: Criserà Giuseppe Massimo
Autorità Precedente: Comune di Rescaldina Domenico Laganà		Autorità Competente: Francesco di Geronimo
Progettisti incaricati: Massimo Giuliani		Valutazione Ambientale Strategica Studio Tecnico Castelli s.a.s