

LEGENDA

AREE RESIDENZIALI

- ZONE A - NUCLEI DI ANTICA FORMAZIONE
- ZONE A1 - ISOLATI DI FORMAZIONE STORICA DI IMPRONTA RURALE
- ELEMENTI STORICO - ARCHITETTONICI
- ZONE B1 - LOTTI EDIFICATI CON CARATTERIZZAZIONE STORICO-ARCHITETTONICA O AMBIENTALE
- ZONE B2 - RESIDENZIALE ESISTENTE E DI COMPLETAMENTO

AREA A RISCHIO ARCHEOLOGICO
FILARI DI ALBERATURE MONUMENTALI

AREE PRODUTTIVE

- ZONE D1 - PRODUTTIVE DI COMPLETAMENTO
- ZONE D2 - TERZIARIO DI COMPLETAMENTO
- ZONE INDUSTRIALI ESISTENTI DA RIQUALIFICARE
- INSEDIAMENTI INDUSTRIALI DI POSSIBILE RICONVERSIONE FUNZIONALE

PIANI ATTUATIVI DEL PRECEDENTE P.R.G

- PIANI ATTUATIVI IN CORSO O GIÀ ATTUATI
- PIANO ATTUATIVO RESIDENZIALE - (PA 5)
- PIANO ATTUATIVO COMMERCIALE - (PA 17)

AREE AGRICOLE E BOSCADE

- ZONE E - AGRICOLE
- ZONE E1 - PLIS BOSCO DEL RUGARETO
- ZONE E2 - AREE BOSCADE
- ZONA E3 - SOTTOPOSTA AD ATTIVITA' DI CAVA
- ZONA E4 - ACCORDO DI PROGRAMMA PER IL RECUPERO DEL POLO BARAGGIA

DISTRIBUTORE DI CARBURANTE

INFRASTRUTTURE ESISTENTI

VIABILITA' ESISTENTE

AREE DISCIPLINATE NEL DOCUMENTO DI PIANO O NEL PIANO DEI SERVIZI

- AREE DI TRASFORMAZIONE
- AREE A SERVIZI

INFRASTRUTTURE DI PROGETTO

VIABILITA' DI PROGETTO

SCHEMA DI PERCORSO CICLOPEDONALE DI COLLEGAMENTO ALL'AREA VERDE

VINCOLI IGIENICO SANITARI

- POZZO IDROPOTABILE
- FASCE DI RISPETTO POZZI IDROPOTABILI
- RISPETTO ASSOLUTO
- FASCIA DI RISPETTO DEPURATORE
- AREA DI RISPETTO CIMITERIALE

VINCOLI INFRASTRUTTURALI

- ELETTRODOTTI
- TRALICCI ELETTRODOTTO
- FASCE DI RISPETTO DI PRIMA APPROSSIMAZIONE ELETTRODOTTI
- FASCE DI RISPETTO STRADALE
- FASCIA DI RISPETTO FERROVIA

PERIMETRO CENTRO ABITATO

- DELIMITAZIONE INIZIO CENTRO ABITATO 2004
- DELIMITAZIONE FINE CENTRO ABITATO 2004
- PERIMETRO CENTRO EDIFICATO
- CONFINE COMUNALE

COMUNE DI RESCALDINA
Provincia di Milano

Piano di Governo del Territorio
(ai sensi della Legge Regionale per il Governo del Territorio del 11/03/2005 n°12)

PIANO DELLE REGOLE

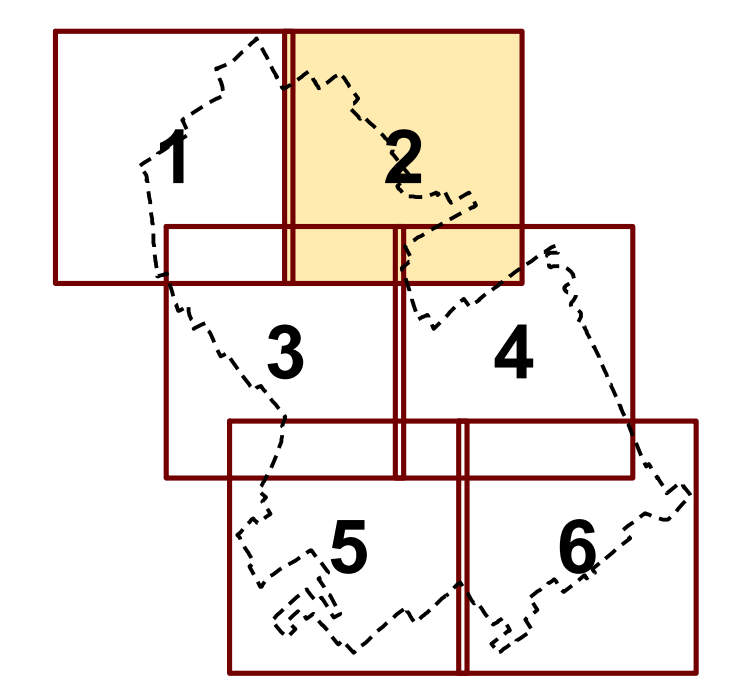

oggetto: **AZZONAMENTO**
MODIFICATA A SEGUITO DELLE CONTRODEDUZIONI

COMUNE DI RESCALDINA		
Sindaco: Paolo Magistrali	Assessore al Governo del Territorio Bernardo Casati	Segretario Comunale: Criserà Giuseppe Massimo
Autorità Procedente: Comune di Rescaldina Domenico Laganà		Autorità Competente: Francesco di Geronimo
Progettisti incaricati: Massimo Giuliani		Valutazione Ambientale Strategica StudioTecnico Castelli s.a.s