

LEGENDA

SUOLO NON URBANIZZATO

- BACINI IDRICI
- BOSCHI DI CONIFERE
- BOSCHI DI LATIFOGIE
- PIOPPETI
- CESPUGLI
- FRUTTETI
- ALTRE LEGNOSE AGRARIE
- PARCHI E GIARDINI
- SEMINATIVO
- ORTI
- COLTURE FLORO - VIVAISTICHE
- PRATI
- CAVE
- AREE VERDI INCOLTE
- FORMAZIONI RIPARABILI
- AREE MILITARI OBBLIGATE
- AREE DEGRADATE
- VEGETAZIONI DEI GRETI

SUOLO URBANIZZATO

- TESSUTO RESIDENZIALE DENS0
- TESSUTO RESIDENZIALE CONTINUO MEDIO DENS0
- TESSUTO RESIDENZIALE DISCONTINUO
- TESSUTO RESIDENZIALE RADO E NUCLEIFORME
- TESSUTO RESIDENZIALE SPARSO
- CASCINE
- INSEDIAMENTI INDUSTRIALI, ARTIGIANALI, COMMERCIALI
- INSEDIAMENTI OSPEDAGLIERI
- IMPIANTI DI SERVIZI PUBBLICI E PRIVATI
- IMPIANTI SPORTIVI
- IMPIANTI TECNOLOGICI
- CIMITERI
- DISCARICHE
- CANTIERI
- RETI FERROVIARIE E SPAZI ACCESSORI
- RETI STRADALI E SPAZI ACCESSORI

CONFINE COMUNALE RESCALDINA

Cava Lari
 Localizzazione: localizzata in minima parte sul territorio di Rescaldina, solo per un'estensione di 45,701 mq. in quanto occupa in maggior parte il suolo del Comune di Cislago e Gorla Minore

N.B. - Fonte dusaf 2007

COMUNE DI RESCALDINA
 Provincia di Milano

Piano di Governo del Territorio
 (ai sensi della Legge Regionale per il Governo del Territorio del 11/03/2005 n°12)

DOCUMENTO DI PIANO

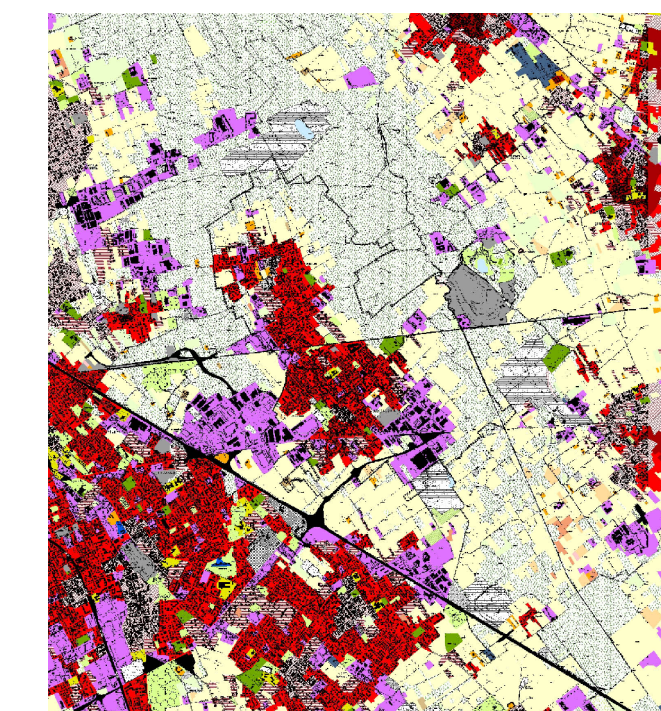

oggetto: **USO DEL SUOLO**
 MODIFICATA A SEGUITO DELLE CONTRODEDUZIONI

COMUNE DI RESCALDINA		
Sindaco: Paolo Magistrali	Assessore al Governo del Territorio Bernardo Casati	Segretario Comunale: Criserà Giuseppe Massimo
Autorità Procedente: Comune di Rescaldina Domenico Laganà		Autorità Competente: Francesco di Geronimo
Progettisti incaricati: Massimo Giuliani		Valutazione Ambientale Strategica StudioTecnico Castelli s.a.s