

Legenda

Boschi

- Boschi (art.1 ter, L.R. 8/76 e succ. mod.)
- Boschi per relazione di distanza

Elementi boscati minori

- Macchie boscate
- Fasce boscate
- Formazioni longitudinali

- Boschi in aree protette regionali
- Ambito territoriale del Piano di Indirizzo Forestale
- Riserve naturali nel Parco Agricolo Sud Milano
- Riserva naturale Bosco WWF di Vanzago
- Parco Agricolo Sud Milano
- Parchi Regionali
- Piis proposti
- Piis riconosciuti
- Beni di interesse Artistico e storico (art. 2, D. lgs 490/99)
- Ambiti a PARCHI urbani e aree della fruizione \*
- Ambiti a parchi e giardini storici \*
- Dieci grandi foreste di pianura \*
- Aree idriche dei corsi d'acqua principali
- Aree della rete stradale
- Aree della rete ferroviaria
- Ambiti urbanizzati
- Confine Provinciale

\* Voci derivate dai contenuti del PTCP

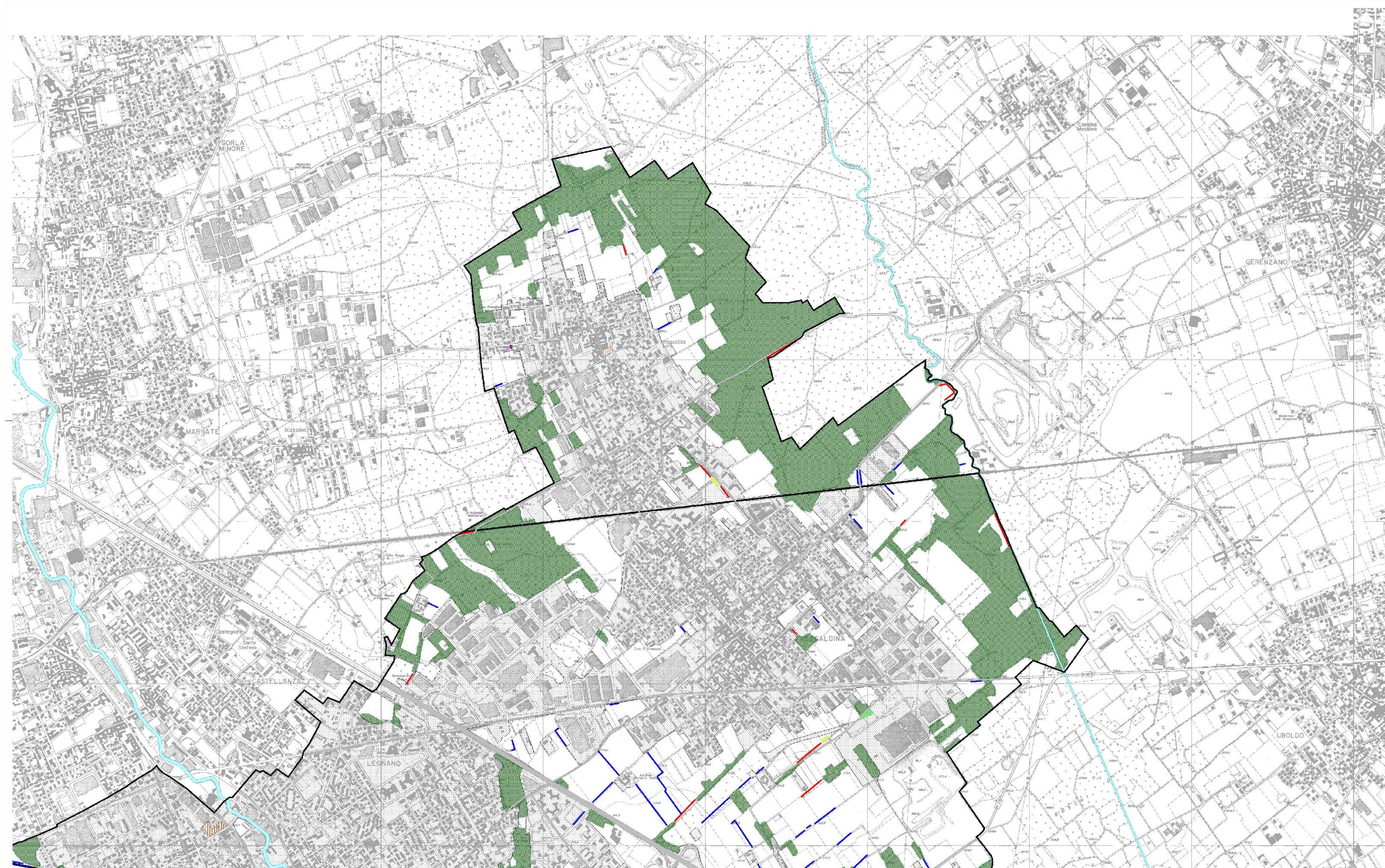

Legenda : Boschi

Tipologie

- Pineta di pino silvestre
- Alneta di ontano nero tipico
- Betuleto secondario
- Castagneto delle cerchie moreniche occidentali
- Formazioni di ciliegio tardivo
- Formazioni antropogene
- Formazioni aspecifiche
- Pioppeti in fase di naturalizzazione
- Formazioni di pioppo tremolo
- Querceto-carpinetto dell'alta pianura
- Querceto-carpinetto della bassa pianura
- Querceto di rovere e/o farnia delle cerchie moreniche occidentali
- Querceto di farnia con olmo
- Querceto di rovere e/o farnia del pianalto
- Robiniato misto
- Robiniato puro
- Saliceto di ripa
- Saliceto
- Formazioni non classificate
- Pioppeti
- Macchie boscate
- Fasce boscate
- Formazioni longitudinali
- Alberi di interesse Monumentale
- Singolo
- Gruppo
- Filare
- Ambito territoriale del Piano di Indirizzo Forestale
- Riserve Regionali
- Parchi Regionali
- Ambiti art. 139, D. Lgs 490/99
- Vincolo idrogeologico
- Aree con potenziale dissesto \*
- Zona B-PR del PAI Vigente - Aree a rischio idrogeologico molto elevato
- Zona I del PAI Vigente - Aree a rischio idrogeologico molto elevato
- Fascia C del PAI vigente
- Usi civici
- Aree idriche dei corsi d'acqua principali
- Aree della rete stradale
- Aree della rete ferroviaria
- Confine Provinciale

\* Voci derivate dai contenuti del PTCP



DOCUMENTO DI PIANO

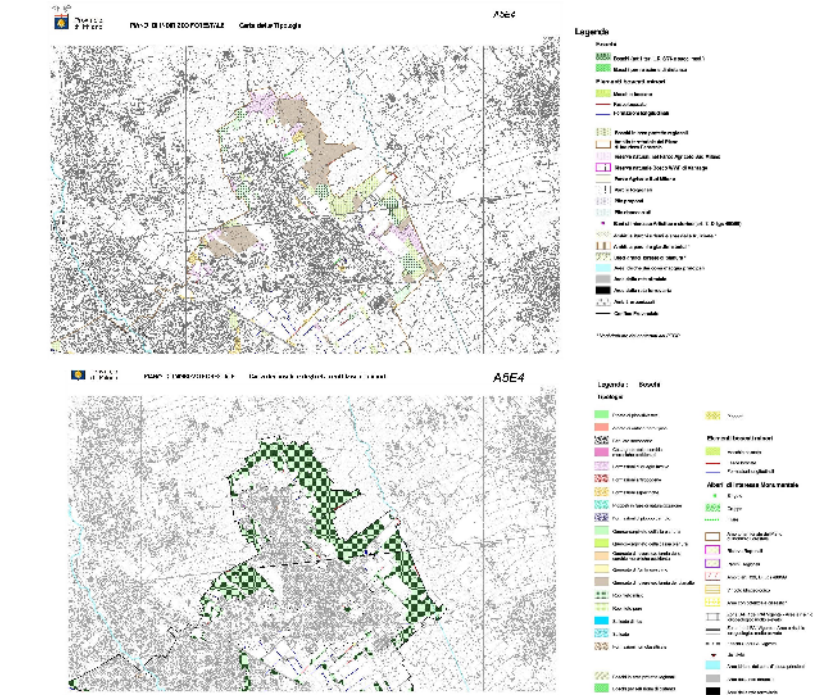

oggetto: PIANO DI INDIRIZZO FORESTALE (approvato dal C.P. il 22 aprile 2004, n°27) CARTA DEI BOSCHI E DEGLI ELEMENTI BOSCATI MINORI CARTA DELLE TIPOLOGIE MODIFICATA A SEGUITO DELLE CONTRODEDUZIONI

COMUNE DI RESCALDINA		
Sindaco: Paolo Magistrali	Assessore al Governo del Territorio Bernardo Casati	Segretario Comunale: Criserà Giuseppe Massimo
Autorità Procedente: Comune di Rescaldina Domenico Laganà		Autorità Competente: Francesco di Geronimo
Progettisti incaricati: Massimo Giuliani		Valutazione Ambientale Strategica StudioTecnico Castelli s.a.s