

Tav. A Ambiti geografici e Unità tipologiche di paesaggio

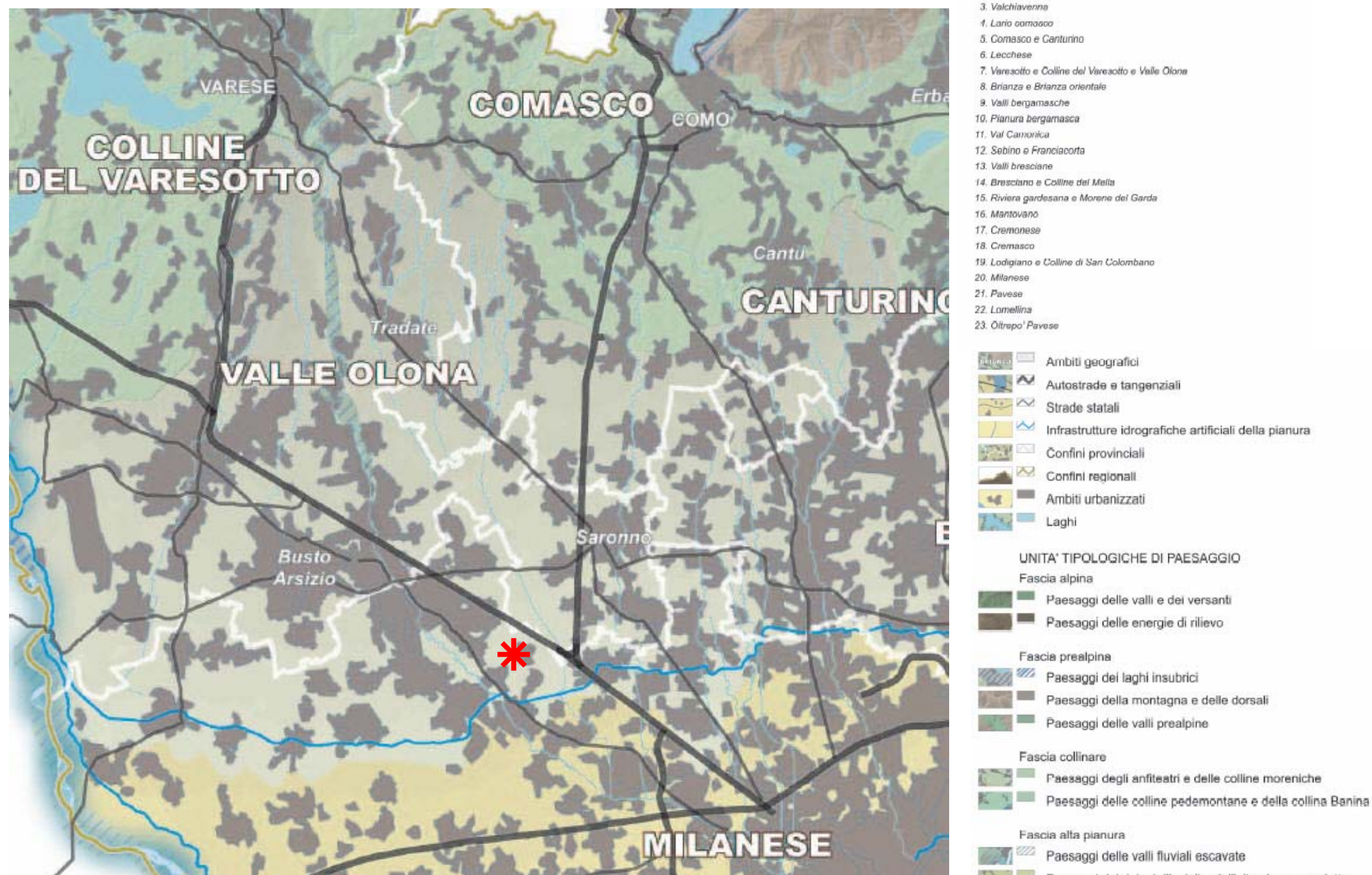

Tav. B Elementi identificativi e percorsi paesaggistici

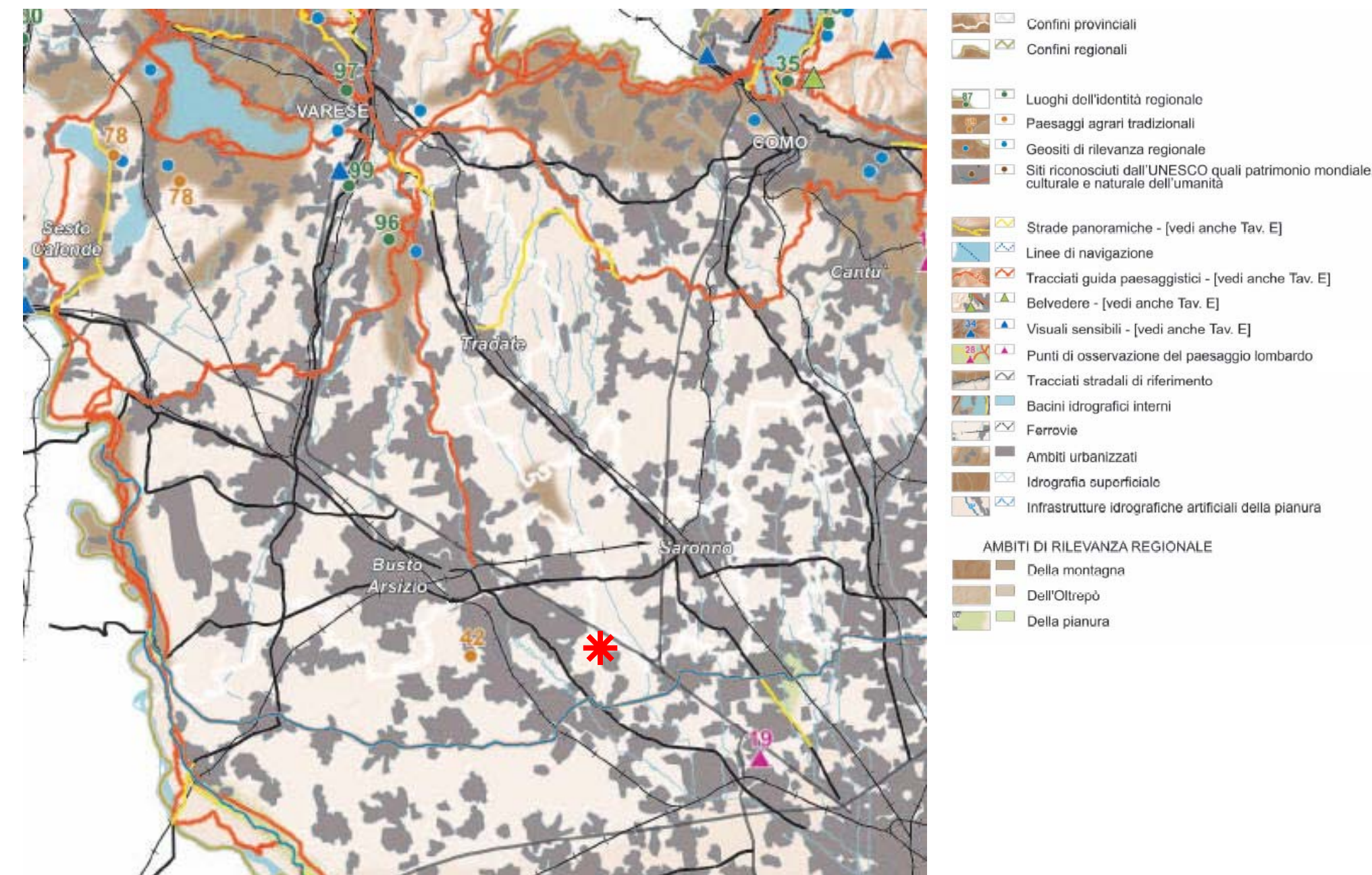

Tav. C Istituzioni per la tutela della natura

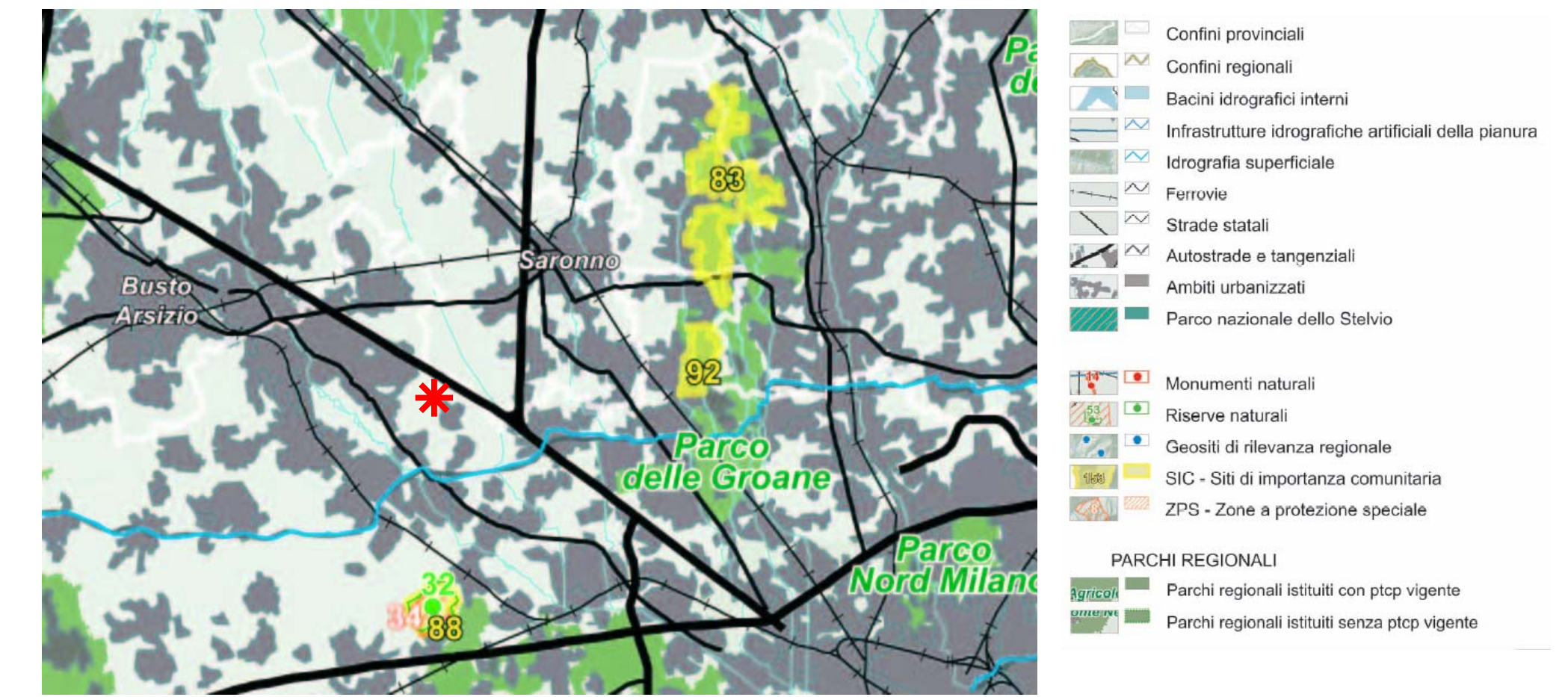

Tav. D Quadro di riferimento degli indirizzi di tutela e di operatività immediata

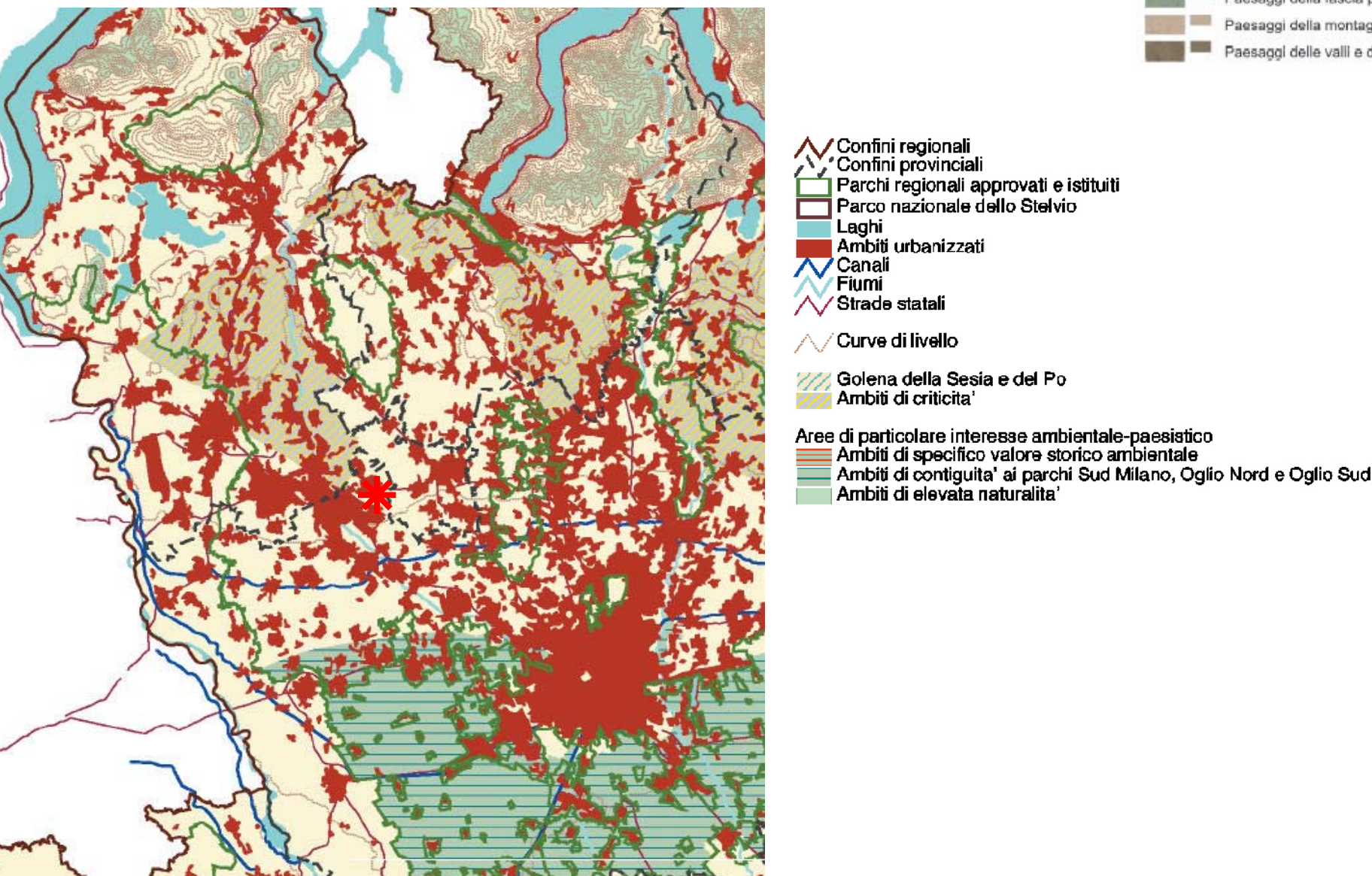

Tav. F Riqualficazione paesaggistica: ambiti ed aree di attenzione regionale



Tavola G - Contenimento dei processi di degrado e qualificazione paesaggistica



Tav. E Viabilità di rilevanza paesaggistica

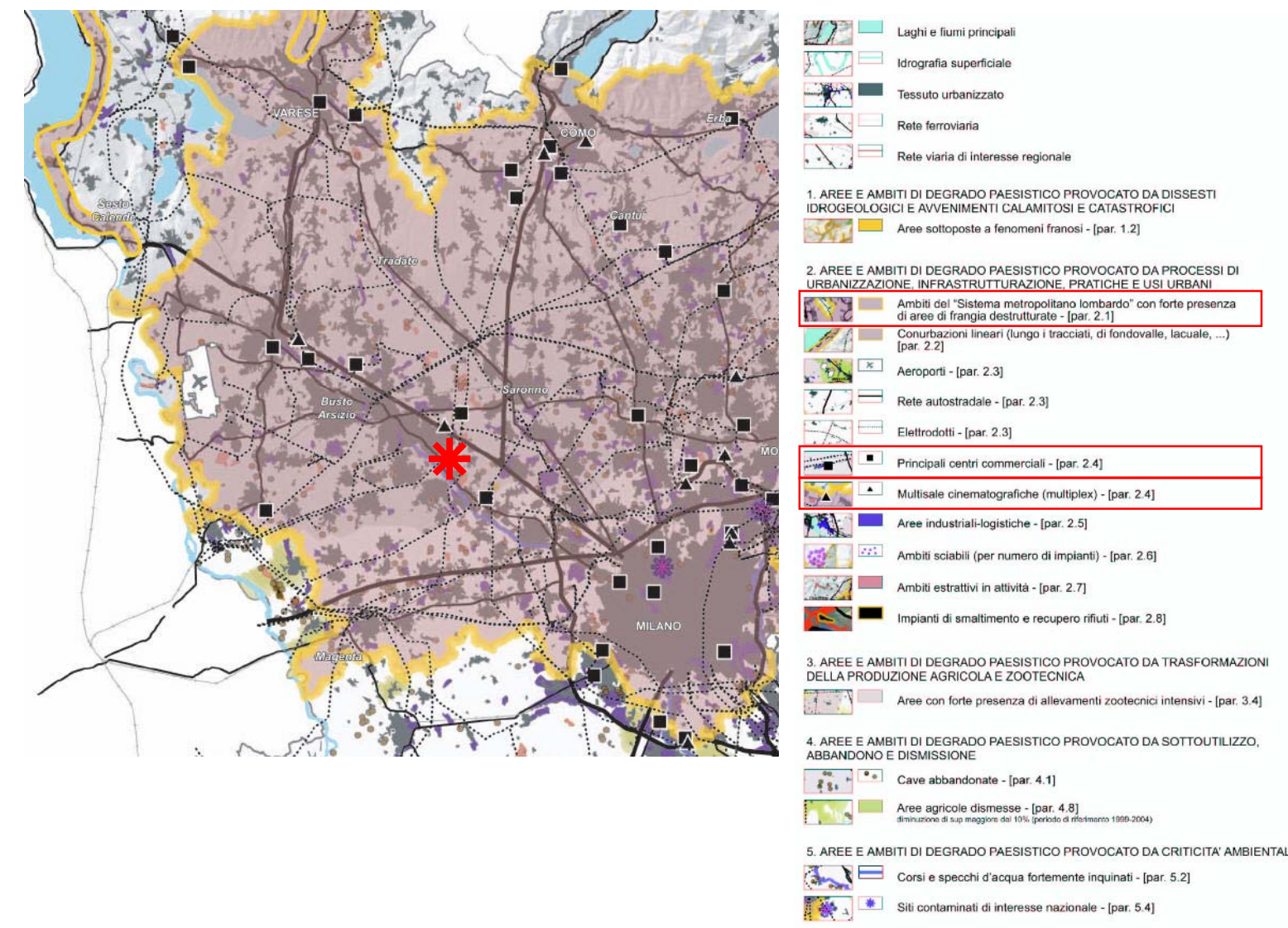
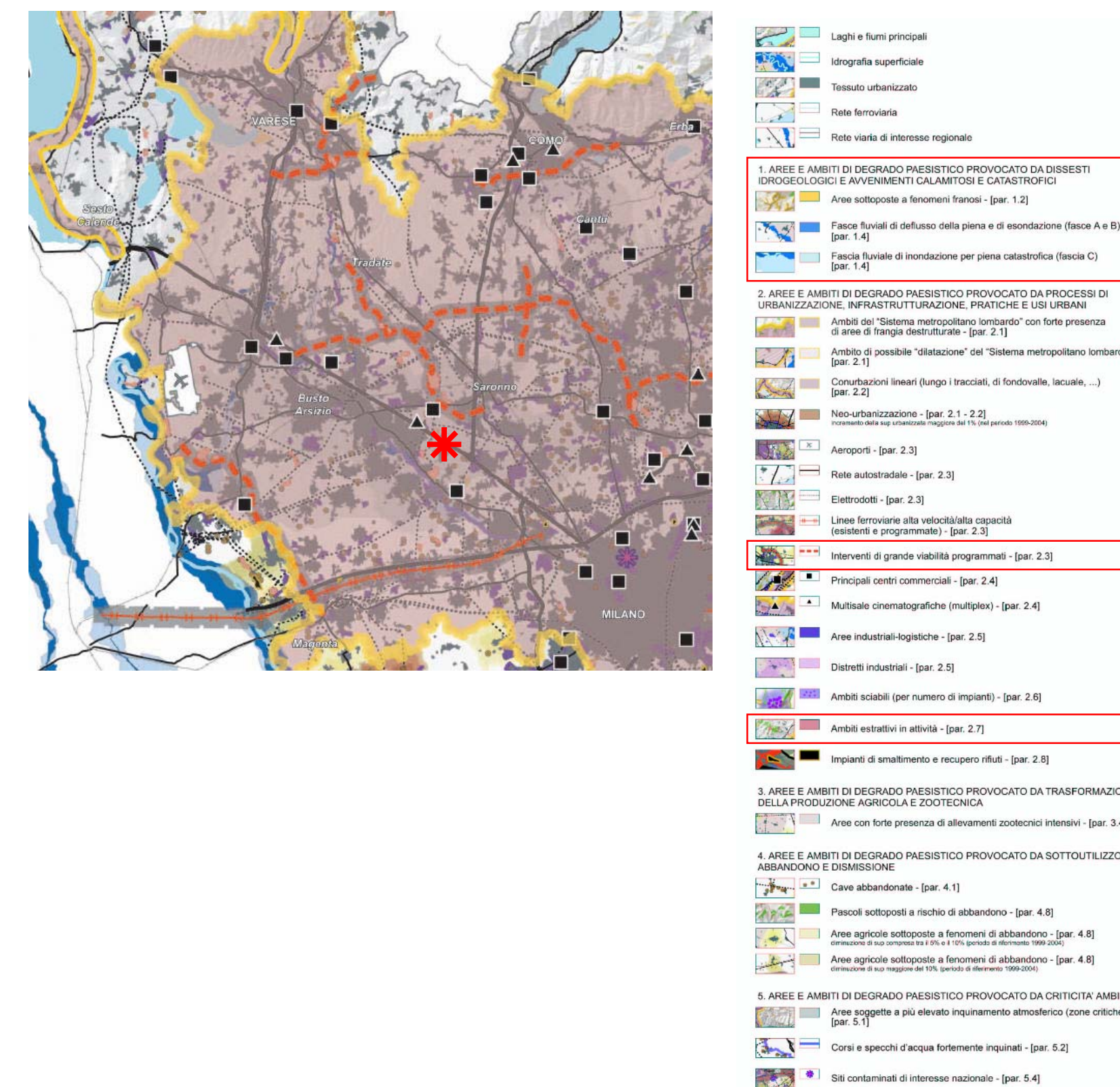
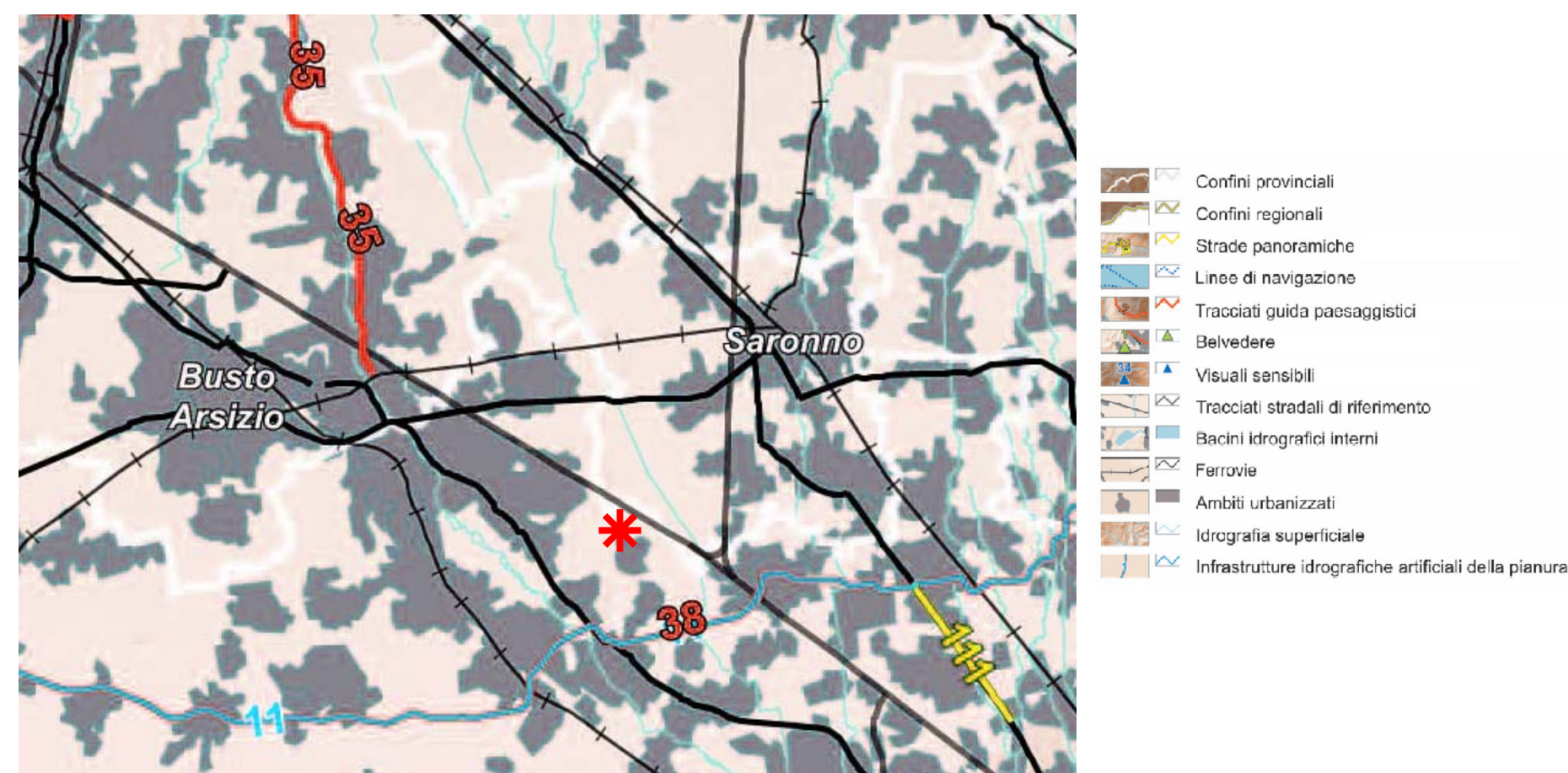

COMUNE DI RESCALDINA
Provincia di Milano

Piano di Governo del Territorio
(ai sensi della Legge Regionale per il Governo del Territorio del 11/03/2005 n°12)

DOCUMENTO DI PIANO

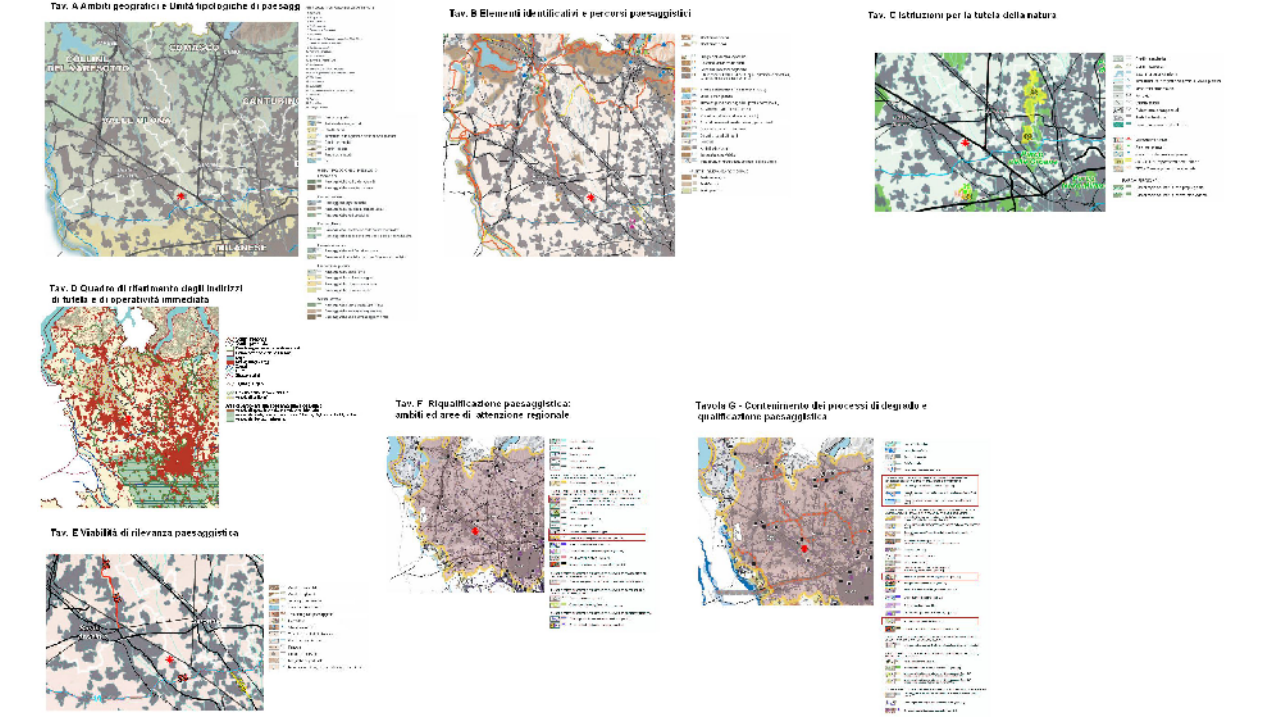

oggetto: **PIANO TERRITORIALE PAESISTICO REGIONALE - d.g.r. 16 gennaio 2008, n°6447**
(estratti tavv. A-B-C-D-E-F-G)
MODIFICATA A SEGUITO DELLE CONTRODEDUZIONE

COMUNE DI RESCALDINA		
Sindaco: Paolo Magistrali	Assessore al Governo del Territorio Bernardo Casati	Segretario Comunale: Criserà Giuseppe Massimo
Autorità Procedente: Comune di Rescaldina Domenico Laganà		Autorità Competente: Francesco di Geronimo

Progettisti incaricati: Massimo Giuliani	Valutazione Ambientale Stategica StudioTecnico Castelli s.a.s
---	--